

**SEGUNDO TERMO ADITIVO AO TERMO DE CESSÃO DE USO DE LOJAS NOS TERMINAIS URBANOS DE INTEGRAÇÃO CELEBRADO ENTRE A COMPANHIA ESTADUAL DE TRANSPORTES COLETIVOS DE PASSAGEIROS DO ESTADO DO ESPÍRITO SANTO – CETURB/ES E O SINDICATO DAS EMPRESAS DE TRANSPORTE METROPOLITANO DA GRANDE VITÓRIA – GVBUS.**

**DAS PARTES:**

- a) **A COMPANHIA ESTADUAL DE TRANSPORTES COLETIVOS DE PASSAGEIROS DO ESTADO DO ESPÍRITO SANTO - CETURB-ES**, situada na Av. Jerônimo Monteiro, nº 96, Ed. das Repartições Públicas, 5º, 6º e 7º andares, Centro, Vitória-ES, CEP: 29.010-002, inscrita no CNPJ/MF sob o nº 28.503.894/0001-51, através de seus representantes legais, Sr. **Raphael Três da Hora**, brasileiro, advogado, inscrito no CPF/MF sob o nº 094.218.537-41, portador da Carteira de Identidade nº 1.753.665 - SSP/ES, Diretor Presidente, e Sr. **Marcos Bruno Bastos**, brasileiro, casado, geógrafo, inscrito no CPF/MF sob o nº 095.270.427-71, portador da Carteira de Identidade nº 1.709.814 - SPTC/ES, Diretor Administrativo e Financeiro, denominada **CEDENTE**.
- b) **O SINDICATO DAS EMPRESAS E TRANSPORTE METROPOLITANO DA GRANDE VITÓRIA - GVBUS**, localizado na Rua Constante Sodré, 205, Santa Lúcia, Vitória – E.S., inscrita no CNPJ sob o nº 08.179.496/0001-14, neste ato representada por **Murilo Soares de Andrade Lara**, brasileiro, solteiro, empresário, inscrito no CPF/MF sob o nº 091.881.146-51, Identidade nº MG-12.680.160, Representante do Comitê Executivo, residente na Av. Rio Branco, nº 1540, aptº 703, Praia do Canto, Vitória – E.S., C.E.P. 29055-643, denominado **CESSIONÁRIO**.

As partes acima nomeadas e qualificadas resolvem celebrar o presente **TERMO DE CESSÃO DE USO**, o qual reger-se-á pelas leis aplicáveis a espécie, com base no Decreto nº 3549-R de 27.03.14, que aprovou o Regulamento dos Terminais Urbanos de Integração de Passageiros da Grande Vitória, no Edital de Concorrência SETOP nº 02/2014, no Convênio CETURB-ES nº 001/2014, e pelas cláusulas e condições subsequentes cuja autorização consta do Processo CETURB-ES nº 86498886.

**CLÁUSULA PRIMEIRA - DO ACRÉSCIMO AO OBJETO**

**1.1.** Pelos motivos expostos no processo CETURB/ES nº 87270030, fica inserida no objeto do presente **TERMO** a **CESSÃO DE USO DA LOJA ABAIXO ESPECIFICADA, NO TERMINAL URBANO DE INTEGRAÇÃO DE ITAPARICA**, devidamente detalhada no Anexo I e destinada exclusivamente ao comércio de crédito eletrônico de passagens.

LOJA Nº / TIPO	TERMINAL	ÁREA
08	Itaparica	24,56m <sup>2</sup>



**1.2.** A inserção da loja do Terminal de Itaparica estava prevista no §2º da Cláusula Primeira do Termo de Cessão de Uso.

**1.3.** Todas as demais condições pactuadas pelas partes no Termo de Cessão inicial passam a valer para a loja nº 08 do Terminal de Itaparica.

## **CLÁUSULA SEGUNDA - DAS DEMAIS CONSIDERAÇÕES**

**2.1** - Permanecem inalteradas todas as demais cláusulas e condições não alteradas ou que não colidam com o presente aditivo.

E, por estarem justos e contratados, assinam o presente em 03 (três) vias de igual teor e forma, para igual distribuição, para que produza seus efeitos legais.

Vitória (ES), 26 de fevereiro de 2021.

  
**COMPANHIA ESTADUAL DE TRANSPORTES COLETIVOS DE  
PASSAGEIROS DO ESTADO DO ESPÍRITO SANTO – CETURB/ES**

  
**SINDICATO DAS EMPRESAS DE TRANSPORTE METROPOLITANO DA  
GRANDE VITÓRIA - GVBUS**

### **TESTEMUNHAS:**

Nome: Stefânia da Penha Rodrigues

CPF: 099.814.257-37

Nome: Helene Gaspar eitty Chapsinel

CPF: 138.048.497-92

(27) 3232-4500 

[ceturb@ceturb.es.gov.br](mailto:ceturb@ceturb.es.gov.br) 

[www.ceturb.es.gov.br](http://www.ceturb.es.gov.br) 

Av. Jerônimo Monteiro, 96 - Ed. das Repartições Públicas - Centro - CEP: 29010-002 - Vitória - ES 

**ANEXO I – PLANTA DE LOCAÇÃO E BAIXA DA LOJA**

A handwritten signature in blue ink, consisting of several loops and a long vertical stroke, positioned on the right side of the page.



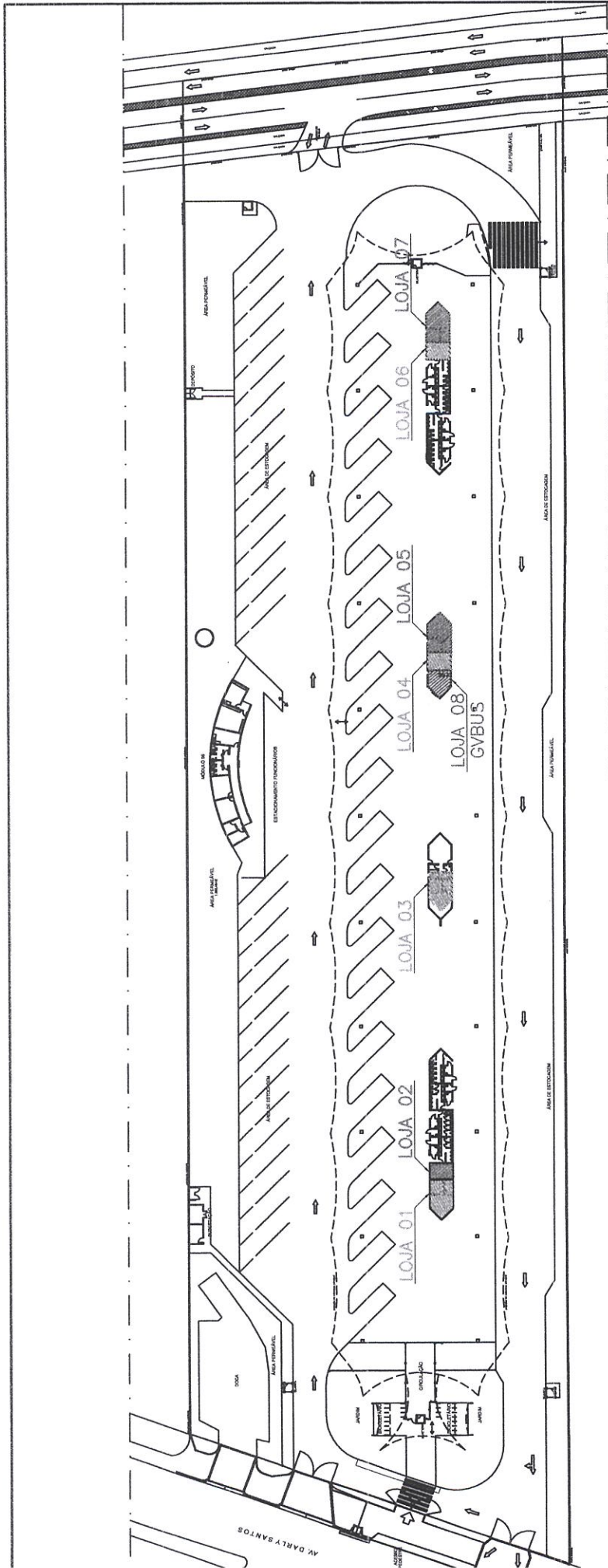

**LOCAÇÃO -- LOJAS 08 GVBUS**

ESCALA: 1/1250

<b>CETURBES</b>	<b>GEMAT</b>	FOLHA: 01/02
	<b>TERMINAL DE ITAPARICA</b>	NÚMERO: --
<b>PROJETO: LOCAÇÃO -- LOJAS 08 GVBUS</b>	AMBIENTE: INTERNO	
<b>DESENHO: NATALIE CUZZUOL BARBIERI</b>	DATA: DEZEMBRO/2020	
	<b>DETALHE: PLANTA BAIXA</b>	

*(Handwritten signature and initials)*

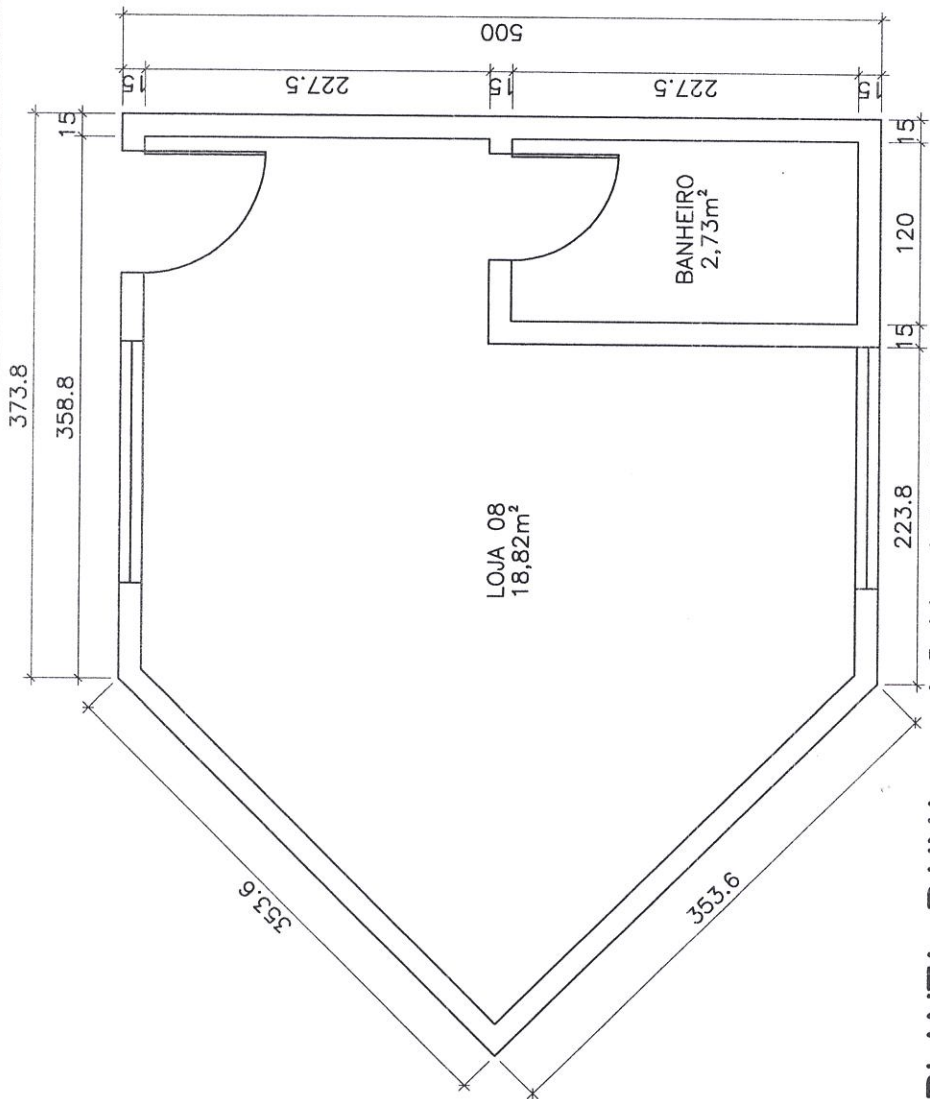

**PLANTA BAIXA – LOJA 08 GVBUS**

ESCALA: 1/50  
 ÁREA TOTAL: 24,56m²



**GEMAT**  
**TERMINAL DE ITAPARICA**

PROJETO:  
**PLANTA BAIXA – LOJA 08 GVBUS**

DESENHO:  
 NATALIE CUZZUOL BARBIERI

DETALHE:  
 PLANTA BAIXA

FOLHA:	02/02
NÚMERO:	---
AMBIENTE:	INTERNO
DATA:	JULHO/2019

*(Handwritten signatures and initials in blue ink)*